



2026年度 クラブチーム活動概要

Culbera Club de Fútbol
クルベラ・クラブ・デ・フットボール



Culbera
Club de
Fútbol

～目次～

- クルベラの育成計画
- 2026年度 活動カテゴリー／コース
- 新設カテゴリー概要
- 各種費用
- 指定ウェア
- 送迎バス
- 各カテゴリー説明
 - ・ U7 (小学1年生)
 - ・ U8 (小学2年生)
 - ・ U10 Elección (小学3年生)
 - ・ U10 Exploración (小学3年生)
- クルベラCFスクール
- その他周知事項

クルベラの育成計画

指導メソッド × 選択肢 × 文化

クルベラC.F.はクラブチーム活動を通し、サッカーの様々な側面・魅力を伝えていきたいと考えています。またその活動を通して、それぞれの子どもたちがサッカーの楽しさを見つけていけるよう様々な活動機会を提供していきます。

そしてクルベラを通して出会ったサッカーというものを長く長く楽しんでもらえるよう、それぞれが「頑張りたい!」「楽しい!」と思えるような活動の選択肢をご用意しております。

ルールはまだ曖昧だけど楽しくボールを追いかけるのも「サッカー」
 仲のいいお友達と同じ時間が共有できるのも「サッカー」
 アスリートとしてトップレベルを目指すのも「サッカー」
 休日に公園でボールを蹴るのも「サッカー」
 お腹がでてきて昔ほど動けなくなっても楽しいのが「サッカー」
 歳をとっても動けなくなっても観てるだけで心が動くのも「サッカー」

どのようなサッカーとのかかわり方であったとしても、その子にとって、そのご家族にとっての「サッカー」との出会いが叶えられるよう様々なコース、機会、経験の場を創り出していきます。

そして、子どもたちのみならずクルベラに関わるすべての方が、このクラブ理念の理解と実現を目指し、お互いのサッカーの楽しみ方をリスペクトし合いながら、生涯にわたって様々な形でサッカーを楽しめる文化を創ることを目指していきます。

フットボール・ライフ・ビジョン

フットボールとの出会いを通して
人生をより活力ある豊かなものにしていく環境づくり
のための長期的ビジョン。

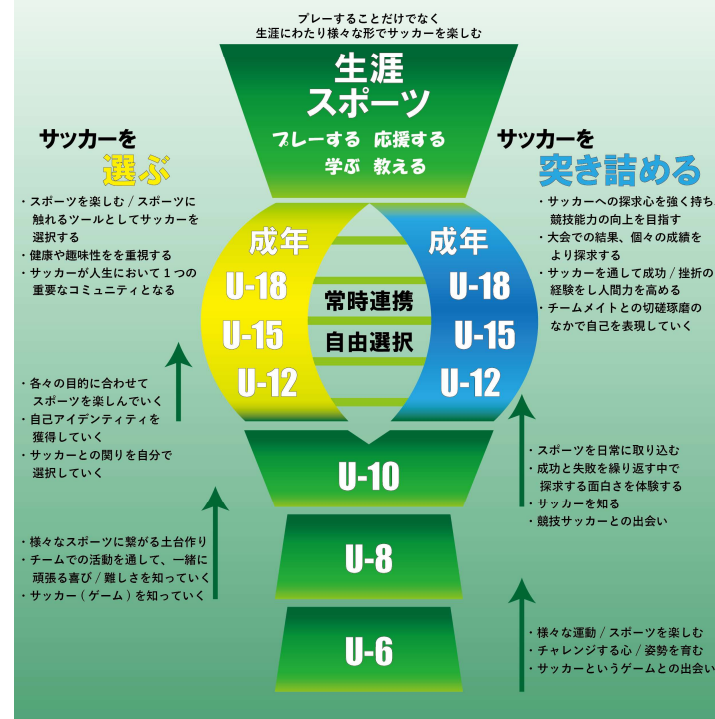

2026年度活動カテゴリー／コース

クルベラC.F.は新小学3年生を一期生とし、子どもたちの成長とともにクラブもスケールアップしてまいります。
2026年度のカテゴリー／コース設定につきましては、以下の通りとなります。それぞれのカテゴリーの活動詳細は後述内容をご確認ください。

※上記の理由から、U10(週3／週4)カテゴリーは、本来3・4年生の二学年編成カテゴリーですが、4年生は在籍なしのため2026年度のみ一学年編成となります。

●Nコース● (あいの里・拓北・篠路・百合が原などの北区北部エリアが主な対象)

- ・U7：小学1年生(2019年度生まれ)、週3活動
- ・U8：小学2年生(2018年度生まれ)、週3活動
- ・U10 Elección：小学3年生(2017年度生まれ)、週3活動、2026年度はSコース同カテゴリーと合同
- ・U10 Exploración：小学3年生(2017年度生まれ)、週4活動

●Sコース● (屯田・新琴似・新川などの北区南部～西区エリアが主な対象)

- ・U7：小学1年生(2019年度生まれ)、週3活動
- ・U8：小学2年生(2018年度生まれ)、週3活動
- ・U10 Elección：小学3年生(2017年度生まれ)、週3活動、2026年度はSコース同カテゴリーと合同
- ・U10 Exploración：小学3年生(2017年度生まれ)、週4活動

●クルベラCFスクール●

上記の活動に加えて、より少人数制でのスキルアップを目指す向けのスクールも実施しております。

新設カテゴリー概要

クルベラでは幼児年代からとても多くの子どもたちに活動を楽しんでいただけており、小学生年代も各学年50名弱の在籍という札幌市内でも稀にみる大型クラブとなっております。その多くが「まずはサッカーやってみよう!」「お友達と一緒にやってみよう!」といったカジュアルなキッカケからサッカーに出会った子どもたちです。そのなかで、小学生年代での活動が充実していく中で、すべての子どもたちが「サッカーを楽しむ」ことができているのは間違いがないが、子どもたちひとりひとりはもちろん、ご家族様のサポート体制なども含めて、少しずつサッカーに対するスタンスにギャップが生まれていくのは自然であり健康的なことです。それぞれが考える「サッカーを楽しむ」の形が叶えられるよう、小学3年生からは2コースを設定し、それぞれの子どもたちが求めているサッカーの形、ご家族様が応援できる形と照らし合わせて、それぞれの形で生涯にわたってサッカーを楽しんでいただきたいと思います。

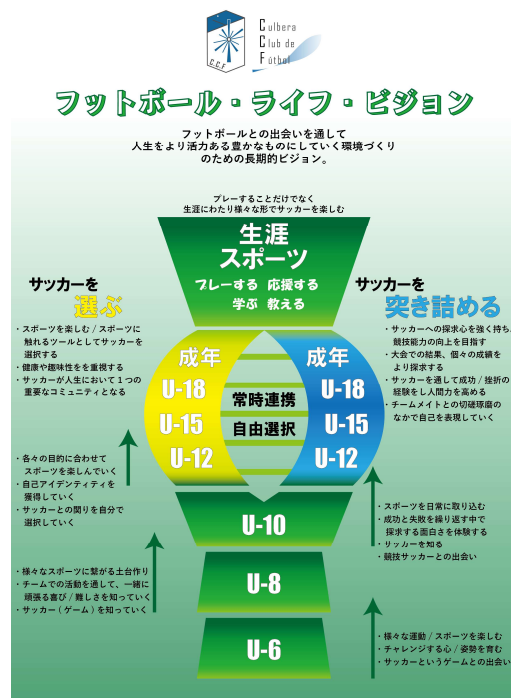

Elección (エレクション・選択) : 通称「エレ」

現代は子どもたちの周りにはたくさんの楽しいことがあります。レジャー・スポーツ・ゲームなどたくさんある楽しみの中で、「サッカーをやりたい!」「サッカーを楽しみたい!」というキッカケになり、またそれを純粋に体験できる環境となるような、サッカーを『選ぶ』ことにした子どもたち・ご家族様向けのコースとなります。サッカーに限らず、他にもたくさんの楽しみや習い事なども取り組みやすいように、平日・週末ともに時間・会場を固定し、サッカー以外の時間も確保しやすくしております。練習試合の機会もありますが、基本の開催時間と同時時間帯で実施し、習い事などへの影響が出ないようにも考慮します。日ごろの活動成果の確認機会として大会にも年数回参加しますが、そちらも任意でのご参加とし、また参加メンバー全員で試合・大会を楽しむことを一番の目標として可能な限り全メンバー均等な出場機会を確保します。その他に、サッカーだけでなくアクティビティなども絡めた形のエンジョイ型の合宿なども実施していきます。サッカーに限らずいろいろな楽しいことにあてる時間を大切にしながらも、そのなかでサッカーをすることを選び、サッカーというチームスポーツを通してたくさんのお友達や感情と出会い、それらが子どもたちの人生にとって大切な何かを伝えられる場にしたいと思います!

Exploración (エクスプロラシオン・探求) : 通称「プローラ」

サッカーというスポーツの楽しみ方には、プレーすること・見ること・教えること・応援する(支える)ことなど様々あります。サッカーというスポーツと出会い、その魅力に触れたことで「もっとサッカーを知りたい!」「もっとサッカーができるようになりたい!」という子どもたちが、サッカーを『突き詰める』ことができるようなコースになります。平日は学校・お仕事などもありますので、基本的には時間・場所ともに固定となりますが、週末は土日とも毎週のように練習や試合が組まれます。その都度会場や時間などは流動的となってしまうため、他の習い事の調整や親御様・ご家族様のご負担は増えるかもしれませんが、子どもたちがサッカーを突き詰めていく姿にともに寄り添って頂ければと思います。(とはいえ塾や他の習い事の時間もとれるよう、活動回数・時間は年代にあったものとします。)また様々な練習試合や大会参加の機会を作るため、札幌市内に限らず遠征試合なども年代が進むと実施されますので、その際は何卒送迎などもご協力をお願いいたします。本コースは日本サッカー協会が主催する公式リーグ戦・公式大会への参加、長期休業中のサッカー合宿などを通し、より競技志向をもって活動を行い、よりサッカーに深く取り組める環境づくりを目指していききたいと思います!



Culbera
Club de
Fútbol

新設カテゴリー概要

両コースはそれぞれの定員に空きがある場合、シーズン途中でも学年が変わるときでも、いつでも変更(エレ⇄プロウ)可能です！
お子さまの日頃の様子や他の習い事の状態なども踏まえてご検討ください！

	活動回数	月額活動料	選択条件	練習	練習試合・大会	その他
Elección エレクション (選択) 通称：エレ	<u>週3</u> 平日2日＋土 ※大会などが 日曜開催の場合も あり	<u>9,900円(税込)</u> 週3分	<u>なし</u> 定員(12名前後) に空きがあれば いつでも 自由入団可能	平日・週末ともに 場所・時間は 基本固定 ※施設予約の関係で 一部変更となる場合 もあり	メンバー全員で試合・大会を楽しむこと を一番の目標とし、可能な限り全メン バー均等に出場機会を確保する。 公式戦への参加はなく、ワンデイの大会 をメインに試合の機会を確保する。 ●練習試合：△ (通常活動時間内・場所で設定できた場合) ●民間主催大会：○(コンタクト・リーグ など) ●日本サッカー協会主催 の公式戦(大会・リーグ戦)：×	・クラブ送迎あり ・遠征試合なし ・合宿はサッカーのみならずアクティビティ などを絡めたエンジョイ型の合宿を 年に1~2回開催予定(任意参加) ・指定ウェアあり(1点) ・N/Sのエリアごとの活動 (合宿などは合同で開催) ※2026年度に限り合同活動(詳細後述)
Exploración エクスプロラシオン (探求) 通称：プロウ	<u>週4</u> 平日2日＋土日祝	<u>13,200円(税込)</u> 週4分	<u>なし</u> 定員(18名前後) に空きがあれば いつでも 自由入団可能	平日は 場所・時間は 基本固定 週末活動は 基本となる練習場所 ＋他施設の予約状況 次第で場所・時間は 流動的	試合・大会の趣旨・内容ごとに参加メン バーの選抜を行い、それぞれが目標に向 かって切磋琢磨し合い、自身の課題と向 き合うキッカケが試合・大会であるとい う位置づけです。とはいえ、育成年代と いうことを加味して、一部のメンバーに 試合の機会が偏らないよう、全員何かし らの試合の機会を設け、練習の成果を試 合で試し確認できる環境を確保する。 ●練習試合：○(月3~4程度) ●民間主催大会：○(コンタクト・リーグ など) ●日本サッカー協会主催 の公式戦(大会・リーグ戦)：○	・クラブ送迎あり ・遠征試合は都度開催 (札幌市近郊の場合は保護者送迎が基本) ・合宿は強化を目的とした内容を年に2~3回 開催予定(春/夏/冬、基本参加) ・指定ウェアあり(3点) ・基本はN/Sのエリアごとの活動ではあるが クラブの特性を生かして、積極的に交流 (合同練習/交流戦)を行う。 ※2026年度は毎週(金)は合同練習

各種費用

各カテゴリー、活動回数ごとの各種費用は以下の通りとなります。
価格は全て税込金額です。

< 2026年度の価格変更について >

在籍生の皆様におきましては、保護者様説明会などで仮段階でのご案内をさせて頂いておりましたが、昨今の各種諸経費の価格上昇に伴って、一部費用の価格を改定させて頂きました。実は、2025年度の活動費用確定後、主な活動会場として利用している所から新年度利用料増額の知らせを受けました。既に新年度メンバー募集を確定した後に「やっぱり活動費上げます」は筋が通らないとして、一年間据え置きにて乗り切りましたが、2026年度からは価格変更とさせて頂きたくお願い申し上げます。生活必需費の値上がりが続いている中でご負担をお願いしてしまい大変心苦しいですが、クラブの持続可能な活動のため、何卒ご理解のほどよろしくお願いいたします。

●毎月● お支払い方法：クレジットカード／口座振替

- ・月額活動料(週3)：9,900円
- ・月額活動料(週4)：13,200円

●その他● お支払い方法：クレジットカード／銀行振込

- ・入会金：9,900円(入会時のみ)
- ・年会費：9,900円(入会時+年度更新時のみ)
- ・スポーツ安全保険料：1,100円(入会時+年度更新時のみ)

指定ウェア

お子さまが所属するカテゴリーごとに指定となるウェアが異なります。
価格は全て税込金額です。（価格は購入時の諸経費の価格変動などによって予告なく変更となる場合がございます。）

<表記内容>

●全カテゴリー必須

★週4 (U10 Exploración) コース必須 ※週3 コース (U7/U8/ U10 Elección) も任意で購入可

○全カテゴリー任意で購入可

●①トレーニングウェア：3点セット(8,500円)・シャツのみ(4,000円)・パンツのみ(3,000円)・ソックスのみ(1,800円)。

※2025年度入団まではオレンジユニフォームもありましたが、クラブ発足から2シーズンの使用状況を鑑み、
2026年度入団よりブルーユニフォームのみとさせていただきます。

※品番変更、メーカー価格改定などのため一部金額に変更があるものもございます。

★②トレーニングジャージ：上下セット(14,000円)・上のみ(7,500円)・下のみ(7,000円)

※メーカー都合により、予告なくモデルチェンジ・価格改定となる場合がございます。

○③トレーニングピステ：価格メーカー調整中。②と同価格帯を予定。

★④移動着(スウェット)：価格メーカー調整中。②と同価格帯を予定。

○⑤移動着(ポロシャツ)：価格メーカー調整中。5,000円ほどを予定。

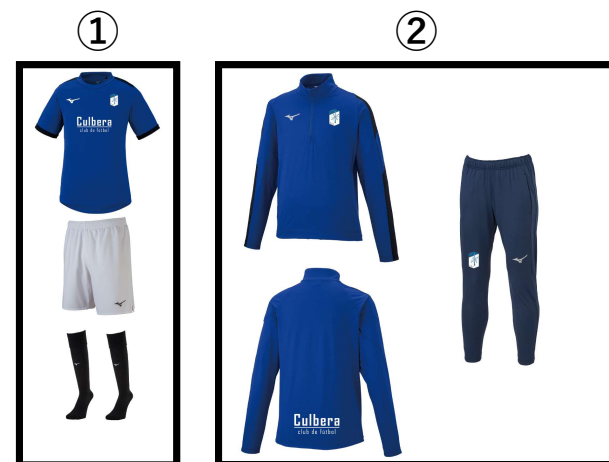

送迎バス

クルベラでは、子どもたちがサッカーというスポーツを日常的に楽しむにあたり、子どもたちはもちろん親御様が安心して活動へお預け頂けるよう、クラブ独自またパートナー企業様でございます幌北学園グループ様と連携し、活動送迎バスを運行しております。クラブの送迎バス運行専属スタッフにより独自に運行する「クラブハイエース」、幌北学園グループ様にて運行をご支援頂いております「幼稚園バス」にてお迎えに上がります。ぜひとも安心してお子様をお預けください。

小学校の下校時刻に合わせて、または各小学校のミニ児・近隣児童会館を乗降場所とし、基本的には全学年・全カテゴリーの平日活動のお迎えを行っております。（土日祝の活動は運行していません。）

また、U7カテゴリーのみは終了時刻が早いことも考慮し、お帰りの送迎も行っております。

詳細につきましては各カテゴリーのページをご覧ください。

<乗降場所>

各小学校、ミニ児、近隣児童会館

※一部運行の都合により上記以外の箇所もございます。

<運行ダイヤ>

夏季(4～9月)／冬季(10～3月)の期間毎に、利用状況を加味して運行ダイヤ調整をいたします。

<利用申し込み>

夏季(4～9月)／冬季(10～3月)の期間毎のお申込みとなります。期間途中の利用開始はできません。

※途中入団の場合は、乗車定員に空きがある場合のみ途中利用開始可能です。

※単日の利用は受け付けておりません。

U 7 (小学1年生・週3)

●Nコース●

<対象エリア> 主にあいの里・拓北・篠路・百合が原エリア(北区・北部)

夏季会場：<火・金>北海道教育大学札幌校(屋外) <土>あいの里東小学校・体育館(屋内)

<その他> 当別町・遊遊公園/SSAPなど

冬季会場：<主に>拓北・あいの里地区センター(屋内) <その他> あいの里東小学校・体育館(屋内)/SSAPなど

<主な日程> 長期休業期間中、週末など一部下記以外の時間での開催もございます。

[火] 15:00~16:30 [金] 15:00~16:30 [土] 8:30~10:00 の週3活動

<送迎>

火曜・金曜(行き/帰り両方運行) ※土日祝の運行はございません。

[2026年度運行確定小学校] 篠路/百合が原/茨戸/拓北/あいの里西/付属/鴻城/あいの里東

※上記以外の小学校については個別にご相談ください。

●Sコース●

<対象エリア> 主に新川・新琴似・屯田エリア(北区・南部+西区)

夏季会場：<月・木・土>クルベラ専用G(屋外・新琴似12条13丁目6-1)

<その他> 屯田地区センター(屋内)/新琴似・新川地区センター(屋内)/SSAPなど

冬季会場：<主に>屯田地区センター(屋内)など

<その他> 新琴似・新川地区センター(屋内)/SSAPなど

<主な日程> 長期休業期間中、週末など一部下記以外の時間での開催もございます。

[月] 15:30~17:00 [木] 15:30~17:00 [土] 8:30~10:00 の週3活動

<送迎>

月曜・木曜(行き/帰り両方運行) ※土日祝の運行はございません。

[2026年度運行確定小学校] 屯田西/屯田南/新琴似西/新琴似北/新琴似緑/光陽/新川中央/新陽/白楊/琴似中央/八軒西/八軒北

※上記以外の小学校については個別にご相談ください。



U 8 (小学2年生・週3)

●Nコース●

<対象エリア> 主にあいの里・拓北・百合が原エリア(北区・北部)

夏季会場：<火・金>北海道教育大学札幌校(屋外)

<土>あいの里東小学校・体育館(屋内)

<その他>当別町・遊遊公園/SSAPなど

冬季会場：<主に>拓北・あいの里地区センター(屋内)

<その他>あいの里東小学校・体育館(屋内)/SSAPなど

<主な日程> 長期休業期間中、週末など一部下記以外の時間での開催もございます。

[火] 16:30~18:00

[金] 16:30~18:00

[土] 8:30~10:00または10:30~12:00

の週3活動

<送迎>

火曜・金曜(行きのみ運行) ※土日祝の運行はございません。

[2026年度運行確定小学校] 篠路/百合が原/茨戸/拓北/あいの里西/付属/鴻城/あいの里東

※上記以外の小学校については個別にご相談ください。

●Sコース●

<対象エリア> 主に新川・新琴似・屯田エリア(北区・南部+西区)

夏季会場：<月・木・土>クルベラ専用G(屋外・新琴似12条13丁目6-1)

<その他>屯田地区センター(屋内)/新琴似・新川地区センター(屋内)/SSAPなど

冬季会場：<主に>屯田地区センター(屋内)など

<その他>新琴似・新川地区センター(屋内)/SSAPなど

<主な日程> 長期休業期間中、週末など一部下記以外の時間での開催もございます。

[月] 17:15~18:45

[木] 17:15~18:45

[土] 8:30~10:00または10:30~12:00

の週3活動

<送迎>

月曜・木曜(行きのみ運行) ※土日祝の運行はございません。

[2026年度運行確定小学校] 屯田北/屯田/屯田南/光陽/新琴似緑/琴似中央/発寒/新川中央/新陽/北園

※上記以外の小学校については個別にご相談ください。



Culbera
Club de
Fútbol

エレクトション

U 1 0 Elección(小学3年生・週3)

先達の理由により、2026年度はU10コースはElección・Exploraciónともに小学3年生のみの在籍となります。（本来は小学3～4年生の二学年制）
また、本コースの在籍希望人数を加味しまして、2026年度は本コースはN/Sコースにそれぞれ分かれての開催ではなく、合同での開催とさせていただくことと致しました。
クラブの都合によりエリアごとでの開催とならずご不便おかけしますが、お子様がサッカーを楽しむ場を確実に確保するための決断ですので、何卒ご理解いただけますと幸いです。
2027年度以降の活動については、現在N/Sに分かれての開催を検討しておりますが、改めて在籍状況をみて設定させて頂ければと存じます。
つきましては、本コースに限り特例での送迎対応などもサポートさせて頂ければと思いますので、詳細は下記をご確認ください。
ご不明な点がございましたらお気軽にお問い合わせください。

●N/S・合同コース●

<対象エリア> 主に北区・西区

夏季会場：<月>新琴似・新川地区センター(屋内)

<水・土>クルベラ専用G(屋外)

<その他>屯田地区センター(屋内)/SSAPなど

冬季会場：新琴似・新川地区センター(屋内)/屯田地区センター(屋内)/SSAPなど

<主な日程> 長期休業期間中、週末など一部下記以外の時間での開催もございます。

[月] 18:00~19:30 [水] 16:30~18:00 [土] 10:30~12:00または13:00~14:30 の週3活動

<送迎>

月曜・水曜(行きのみ運行) ※土日祝の運行はございません。

[2026年度運行確定小学校]

<Nコース側>篠路/百合が原/茨戸/拓北/あいの里西/付属/鴻城/あいの里東

<Sコース側>屯田北/屯田南/光陽/新琴似北/新琴似/新琴似南/新光/新川中央/新陽/白楊/麻生児童館

※上記以外の小学校については個別にご相談ください。

★Nコースからご参加の皆様につきましては、先達の事情で平日活動会場が遠方(Sコース側)となっていることから、2026年度に限り「帰りの送迎」も運行させて頂きます。



エクスプロラシオン

U 1 0 Exploración(小学3年生・週4)

●Nコース●

<対象エリア> 主にあいの里・拓北・百合が原エリア(北区・北部)

夏季会場：<火・金>北海道教育大学札幌校(屋外)

<その他> SSAP/あいの里東小学校・体育館(屋内)/当別町・遊遊公園など

冬季会場：<主に>拓北・あいの里地区センター(屋内)

<その他> SSAP/あいの里東小学校・体育館(屋内)など

<主な日程> 長期休業期間中、週末など一部下記以外の時間での開催もございます。

[火] 18:00~19:30

[金] 18:00~19:30

[土] 流動的

[日] 流動的

の週4活動

<送迎>

火曜・金曜(行きのみ運行) ※土日祝の運行はございません。

[2026年度運行確定小学校] 篠路/百合が原/茨戸/拓北/あいの里西/付属/鴻城/あいの里東

※上記以外の小学校については個別にご相談ください。

●Sコース●

<対象エリア> 主に新川・新琴似・屯田エリア(北区・南部+西区)

夏季会場：<水>クルベラ専用G(屋外) <金>北海道教育大学札幌校(屋外)

<その他> SSAP/屯田地区センター(屋内)/新琴似・新川地区センター(屋内)

冬季会場：<主に>屯田地区センター(屋内)など

<その他> SSAP/新琴似・新川地区センター(屋内)

<主な日程> 長期休業期間中、週末など一部下記以外の時間での開催もございます。

[水] 18:00~19:30

[金] 18:00~19:30

[土] 流動的

[日] 流動的

の週4活動

<送迎>

水曜・金曜(行きのみ運行) ※土日祝の運行はございません。

[2026年度運行確定小学校] 屯田北/屯田南/光陽/新琴似北/新琴似/新琴似南/新光/新川中央/新陽/白楊/麻生児童館

※上記以外の小学校については個別にご相談ください。



Culbera
Club de
Fútbol

クルベラCFスクール(小学1～3年生)

冒頭にお伝えした通り、クルベラは子どもたちそれぞれが「楽しい！」と思えるサッカーの形を叶えるため、サッカーをすることを強制するのではなく、選択肢を用意することでそれぞれに合った形でサッカーに取り組めるよう環境を整えております。

その中の一つに、クルベラのスクール部門として『クルベラCFスクール』を展開しております。(詳細下記)

週3回のクラブチーム活動を通してサッカーを楽しみながら、「もっとサッカーしたい!」「もっと上達したい!」と思った子どもたちが取り組める環境として展開しております。

通常のクラブチームの活動は1カテゴリー20名前後での活動となっておりますが、スクールは12名前後の少人数定員とし、より密度の濃いトレーニングを実施しております。

また基本的には学年ごとのカテゴリー編成ですが、それぞれの年代で求められる内容をクリアしたとコーチが判断した場合は上級カテゴリーへの参加も認められます。

子どもたちがもっともっと頑張りたいと思ったとき、それが叶えられる環境をご用意しておりますので、ぜひその際はご検討ください。

※スクール活動はクラブチーム活動とは全くの別枠のため、クルベラCFに在籍せず他のクラブチーム・少年団などに在籍しながらでも参加可能となっております。

●屯田オープンスクール(OS)●

<会場>

夏季(5~11月): クルベラ専用練習場(屋外・札幌市北区新琴似12条13丁目6-1)

冬季(4月/12月~3月): 屯田地区センター・体育室(屋内・札幌市北区屯田5条6丁目3-21)

※一部、施設予約の関係で他会場となる場合がございます。その都度ご案内させていただきます。

<年間スケジュール>

年度初めまでに4~3月までの年間スケジュールを作成します。(年間42回とし、月毎に回数にバラツキがございます。)

<月額受講料>

~~7,700円(税込)／月~~ → クルベラCF(クラブチーム)在籍者は、3,850円(税込)／月で参加可能です。

<開催時間> ※夏季・冬季共通

U7クラス(小学1年生) _____ 日曜・10:50~12:00(70分)

U8クラス(小学2年生) _____ 日曜・13:00~14:10(70分)

Avanceクラス(小学1~2年生) _____ 日曜・14:20~15:30(70分)

※Avance = 「前進・発展」

U7/U8クラス在籍者の中で、より発展的な内容へのトライが可能とコーチが判断した場合に在籍可能。

※万が一クラス編成・開催時間の変更がある場合は事前に告知させていただきます。

※U9(小学3年生)を対象としたクラスは常設ではなく単発での開催を基本とし、

2026年度のクラブ全体の活動状況を鑑みて常設も検討する方針とします。

その他周知事項

●持ち物について●

クルベラでは、トレーニング用具(マーカー・コーン)などはもちろん、練習時に使用するサッカーボールもクラブで用意いたします。
参加するお子様は、各自着用するもの(トレーニングウェア一式/シューズ/レガース/防寒具)、水筒、その他各自必要と思うものをご用意ください。

●活動前後の補食などについて●

活動の前後に持参した補食をとることは各施設のルールに従う形でOKとします。ただし、送迎バス内は特別な許可が出た場合を除き原則禁止とします。
ただし、小学校への持ち込みなどは無断・独断で行わず、各小学校の責任者へ確認のうえご判断ください。トラブルについてはクラブでは一切の責任を負いません。

●各種お支払いに関して●

- ・初期費用：クレジットカード/銀行振込
- ・クラブ月額活動料：クレジットカード/口座振替
- ・合宿/遠征参加費：銀行振込のみ
- ・Additional-TRM/単発スクール参加費：月額活動料との合算
- ・クルベラCFスクール：クレジットカード/口座振替
- ・その他イベントなど：都度ご案内

●練習参加回数について●

クルベラCFは何よりも子どもたちの活動が最優先ですので、サッカー以外の習い事はもちろん、ご家族での旅行などでのお休みに関して理由を問わず全く問題ございません。
月謝等の減額はございませんが、英語などの学習塾や他スポーツの習い事との併用で、週1のみのご参加とされている方もいらっしゃいますので、各御家庭調整判断ください。
お休みの際は必ず指定のアプリにてご連絡をお願いいたします。

●N/Sコース選択について●

基本的にはどちらのコースもご選択可能です。送迎サポートなどは各対象エリアのみとなりますので、対象エリアと異なる地域にお住まいの方でご参加を希望される方は、送迎方法などにつきましては各ご家庭でご調整頂くようお願い致します。また、曜日ごとに異なるコースに参加すること、休みの振替でコースに参加することはできません。

●他のサッカーチーム(クラブ・少年団)・サッカースクールへの在籍について●

クルベラCFは、コースに関わらず全メンバーが日本サッカー協会に登録を行いますので、他のサッカークラブ(少年団)への重複登録はできません。
ただし、各種スクールへの参加は自由に行えますので各御家庭でご判断ください。(検討先がチームかスクールかわからない場合は直接ご確認ください！)
複数の協会所属チームへの無断での活動参加は、双方クラブにとってのトラブルの元となりますので、わからない場合は必ずご確認ください。
また、お子様の健康面・安全面を踏まえ過度なスクール参加を予防する意味で、別途クラブへお伝え頂く形を設定予定ですので、その際はご協力をお願い致します。